

LEGENDA

RETE CICLABILE ESISTENTE
PERCORSI CICLABILI E CICLOPEDONALI IN SEDE PROPRIA O SU MARCIAPIEDE:

- SOVRALOCALI
- LOCALI

CORSIE CICLABILI AFFIANCATE ALLA VIABILITA':

- SOVRALOCALI
- LOCALI

PERCORSI CICLABILI IN PROMISCUO CON LA VIABILITA' VEICOLARE:

- SOVRALOCALI
- LOCALI

PERCORSI EXTRAURBANI DI FRUIZIONE PAESAGGISTICA E AMBIENTALE, PREVALENTEMENTE SU STRADE BIANCHE, DI SUPPORTO ALLA RETE CICLABILE:

- SOVRALOCALI
- LOCALI

IN FASE DI PROGETTAZIONE

- SOVRALOCALI
- LOCALI

PREVISTA IN ATTI DI PIANIFICAZIONE

- SOVRALOCALI
- LOCALI

TRATTI ESISTENTI IN CORSO DI ADEGUAMENTO NELL'AMBITO DEL PROGETTO CICLOVIA Vento

- TRATTI IN ADEGUAMENTO

ULTERIORI PERCORSI

- ULTERIORI TRATTI CICLABILI PROPOSTI:
 - 1 - ARCO AZZURRO LOMELLINA
 - 2 - RETE CICLABILE INTERCOMUNALE CERTOSA DI PAVIA, BORGARELLO, GIUSSAGO, ZECCONE, BORNASCO
 - 3 - RETE CICLABILE INTERCOMUNALE BRESSANA BOTTARONE, MEZZANINO, VERURIA PO, REA, CAVA MANARA, BASTIDA PANCARANA, PANCARANA, CASTELLETO DI BRANDUZZO LUNGAVILLA, CASATISMA, VERRETTO, PIZZALE
- ULTERIORI PERCORSI DI POTENZIALE APOGGIO PER LA RETE CICLABILE PROVINCIALE

SISTEMA DEL TRASPORTO PUBBLICO

- RETE FERROVIARIA
- STAZIONI FERROVIARIE
- VELOSTAZIONI
- AUTOSTAZIONI
- ATTRACCHI PER LA NAVIGABILITA' FLUVIALE

SISTEMA DEGLI ATTRATTORI STORICI - TURISTICI - AMBIENTALI

- SITI DI IMPORTANZA COMUNITARIA - SIC
- ZONE DI PROTEZIONE SPECIALE - ZPS
- PARCO LOMBARDO DELLA VALLE DEL TICINO
- PARCHI, RISERVE E MONUMENTI NATURALI
- PARCHI LOCALI DI INTERESSE SOVRACOMUNALE ISTITUITI
- PARCHI LOCALI DI INTERESSE SOVRACOMUNALE PROPOSTI
- LUOGHI DELL'IDENTITA' PROVINCIALE E DELLA TRADIZIONE (PTCP)
- LUOGHI DI PARTICOLARE VALENZA PERCETTIVA (PTCP)

LIMITI AMMINISTRATIVI

- CONFINI COMUNALI

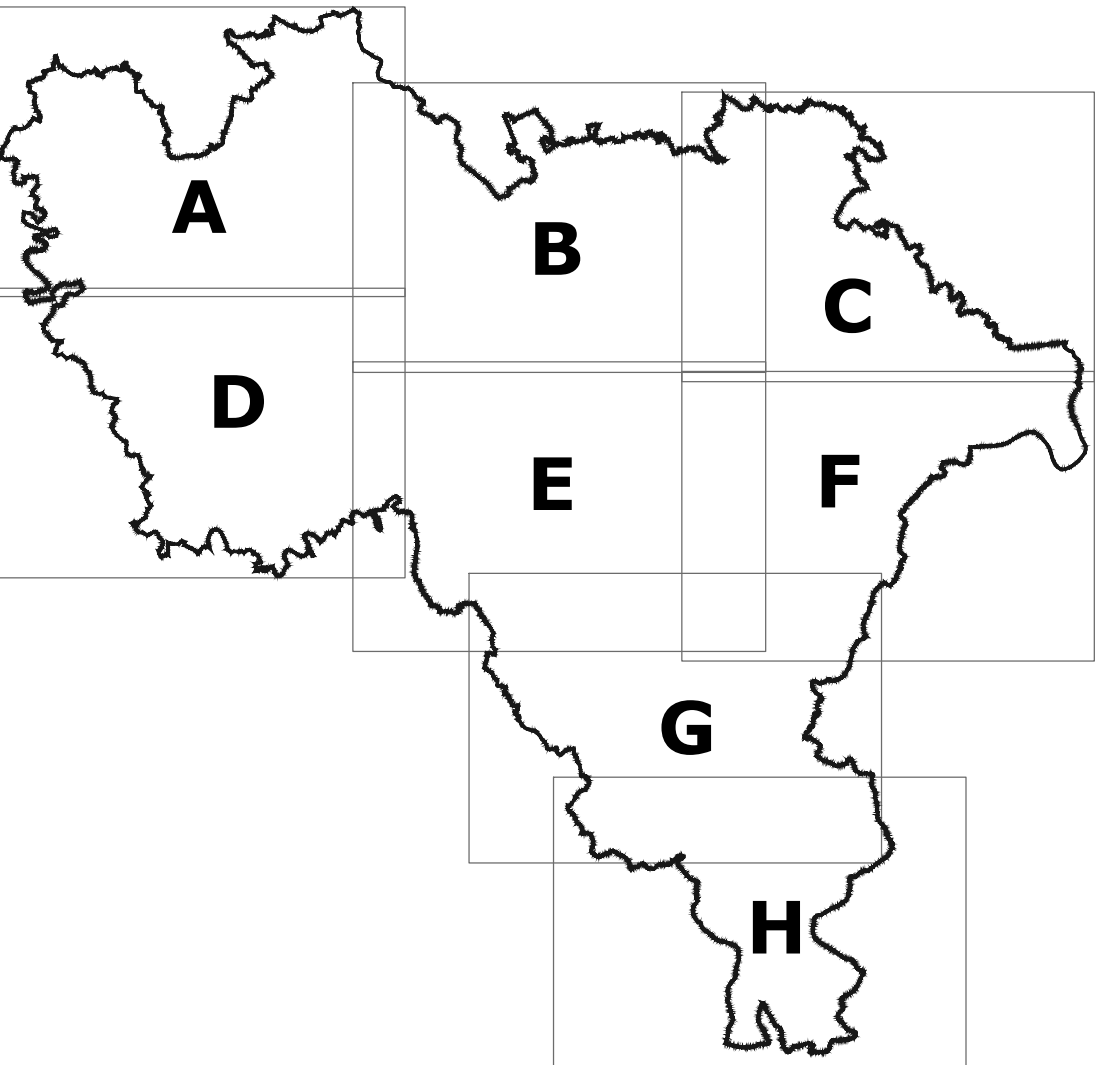

PROVINCIA DI PAVIA

Settore Territorio, Pianificazione strategica e Patrimonio

PIANO STRATEGICO PROVINCIALE DELLA MOBILITA' CICLISTICA

AI SENSI DELL'ART. 3 DELLA LEGGE REGIONALE 30 APRILE 2009 N.7

Dirigente Settore Territorio, Pianificazione strategica e Patrimonio
Arch. ANTONIO MASSARO

Responsabile U.O. Pianificazione territoriale, compatibilit  paesistica e attrattivit 
Arch. VINCENZO FONTANA

Consulenti esterni
Progettista
Arch. LUIGI BARIANI

Collaboratori
Arch. ALESSIA FERRARESI
Ing. GABRIELE SACCO

Valutazione ambientale strategica
Dott. RICCARDO VEZZANI

OGGETTO
RETE CICLABILE E SISTEMA DEGLI ATTRATTORI DI TIPO STORICO, TURISTICO E PAESAGGISTICO QUADRANTE B

DATA
SETTEMBRE 2025

TAVOLA
4b

SCALA
1:25.000